

**LEG  
AAN IN  
ONZE  
HAVEN!**



**DE  
MEER  
PAAL**



**VMBO  
TL KB BB  
LWOO**



Beste ouder/verzorger,

Wat fijn dat u meer wilt weten over onze school. U speelt namelijk een belangrijke rol bij de overstap naar het voortgezet onderwijs en een school die past bij uw kind.

Op al onze onderwijsniveaus bieden wij uw kind leerwegondersteuning tot en met het examenjaar: de theoretische leerweg, de kaderberoeps- en de beroepsgerichte leerweg.

Hierbij zijn veiligheid en een prettige sfeer de basis. We geven onderwijs én een steuntje in de rug aan kinderen die wat in hun mars hebben én die baat hebben bij een vertrouwde plek en wat meer persoonlijke aandacht.

Op onze school verleggen de leerlingen hun grenzen en leren ze ook de grenzen van anderen te respecteren. Er is immers volop ruimte om jezelf te zijn. In bijna alle gevallen halen ze een diploma waar ze trots op kunnen zijn.

U bent bij ons op school van harte welkom voor een kennismakingsgesprek. Dit kan vanaf oktober het hele schooljaar op gewone schooldagen. Daardoor krijgen u en uw kind een realistische indruk van de sfeer. Voor de collega's van de basisscholen organiseren wij jaarlijks een informatiemiddag. Wij wensen u samen met uw kind veel succes met het kiezen van de juiste school.



Bas van Hamburg  
*Directeur De Meerpaal*





# DE SCHOOL DIE AANSLUIT OP JOUW MOGELIJKHEDEN

De Meerpaal is een vmbo met leerwegondersteuning (lwo). We bieden de theoretische leerweg aan, de kaderberoepsgerichte leerweg en de basisberoepsgerichte leerweg. Ook leerlingen die een tl-advies met een extra ondersteuningsbehoefte hebben, zijn bij ons van harte welkom.

De Meerpaal biedt kinderen een veilige en uitdagende leeromgeving. Wij ondersteunen onze leerlingen bij het ontdekken en ontwikkelen van hun kwaliteiten en talenten, op een manier die aansluit bij hun individuele mogelijkheden.

Ouders en opvoeders spelen bij ons op school een belangrijke rol. Samen helpen wij onze leerlingen zich te ontwikkelen tot evenwichtige, weerbare en (zelf-)kritische mensen met een rol in de samenleving.

Binnen de beroepsgerichte leerweg wordt het intersectorale programma 'Dienstverlening en Producten' (D&P) aangeboden. Dit is een richting, die aansluit op vervolgopleidingen in het mbo. Tevens biedt D&P de leerlingen de mogelijkheid zich breed te oriënteren op de vervolgopleidingen.

# ZO GAAT HET BIJ ONS

Onze school telt zo'n 500 leerlingen die we allemaal extra ondersteunen. Op elk niveau dat we aanbieden, kunnen leerlingen een diploma halen. Dat is een regulier vmbo-diploma.

Hoe ondersteunen we uw kind? In de eerste plaats bieden we overzichtelijkheid, bijvoorbeeld met klassen van ongeveer 17 kinderen. Verder maakt de mentor veel tijd vrij voor zijn of haar mentorklas. Ook betrekken we de kinderen bij het opstellen van hun leerdoelen.

Natuurlijk bieden we vakken aan die de leerlingen klaarstomen voor hun examen. We starten in klas 1 met remedial teaching Nederlands en Engels. Daarnaast volgen kinderen vakken op het gebied van persoonlijke ontwikkeling. Voorbeelden hiervan zijn sociale vaardigheid, 'Rots & Water' en drama.

Als leerlingen nog meer ondersteuning nodig hebben, kan dat op De Meerpaal, bijvoorbeeld om te leren een goede planning te maken voor het huiswerk. Maar ook kunnen kinderen met een schoolmaatschappelijk werker praten als ze hier behoefte aan hebben. Bijvoorbeeld als er thuis problemen zijn. Daarnaast kunnen ze deelnemen aan een programma om faalangst en examenvrees te verminderen. Wanneer er naast de begeleiding van de mentor en de vakdocenten meer ondersteuning nodig is, wordt deze gegeven door de begeleiders passend onderwijs. Ook kunnen leerlingen zich opgeven voor de huiswerkklas die enkele keren per week geopend is.



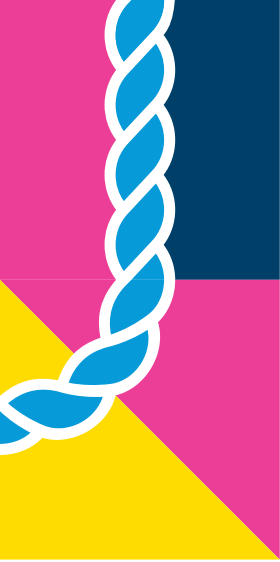

Mocht de problematiek van een leerling toch te groot blijken voor onze school, dan zoeken we in overleg met u geschikte hulp buiten de school.

### **Leerdoelen per kind**

Na de aanmelding van leerlingen uit groep 8 en na de ontvangst van alle dossierstukken stellen wij een 'ontwikkelingsperspectief' (OPP) op. Hierin staat onder meer wat de leerling makkelijk afgaat en wat moeite kost. Welke doelen wil het kind behalen en hoe? Bij het eerste oudergesprek bespreken en evalueren we deze kwesties met u.

Elke week spreken de docenten met elkaar over de leerlingen: wie heeft op welk gebied meer aandacht nodig? Daarnaast zijn er rapportvergaderingen en bespreken we drie keer per jaar de vorderingen van uw kind. Dit laatste gesprek vindt plaats tussen de afdelingsleider en de mentor. Zo nodig schuiven ook de ondersteuningscoördinator en de orthopedagoog aan. Ook deze bespreking vindt plaats aan de hand van het OPP. We bespreken bijvoorbeeld de vraag of de leerling een langere onderbouwperiode nodig heeft.

### **De mentor**

De mentor is de steun en toeverlaat voor uw kind. Voor u is de mentor het eerste aanspreekpunt voor belangrijke schoolzaken of persoonlijke kwesties. De mentor eet met de klas in de grote pauze. Elk schooljaar vindt er in de eerste weken een kennismakingsgesprek up laats met de ouders of verzorgers en de leerling. Ook daarna houdt de mentor indien nodig intensief contact.

### **Het ondersteuningsteam**

Op De Meerpaal is een ondersteuningsteam actief. Dit team denkt mee en helpt op het moment dat een leerling een probleem ervaart. Het zorgteam kan dan ook overleggen met onze schoolmaatschappelijk werker of de begeleider passend onderwijs.

Denk hierbij aan gesprekken over problemen thuis of hulp bij het plannen en organiseren. Ook heeft het zorg-team contacten met externe hulpverlening als ouders, leerling en school denken dat dit zinvol is.

## Schooltijden

Omdat een groot deel van onze leerlingen een flink eind moet reizen, begint het eerste lesuur pas om 09.00 uur. Een schooldag heeft maximaal 9 lessen en duurt dan tot 16.00 uur.

In de grote middagpauze, na de gezamenlijke lunch met de mentor, kunnen de leerlingen de rest van hun pauzetijd doorbrengen in de aula of buiten. Lessen duren 45 minuten.

## Locatie

Het schoolgebouw is gelegen aan de Kreeftstraat 44, in de directe omgeving van een metrostation (halte Oosterflank) en station Alexander (bus- en treinverbinding). Onze leerlingen komen van Zoetermeer tot aan Spijkenisse. De meeste leerlingen komen uit Rotterdam, Capelle aan den IJssel en Zuidplas.

**'Ik vond het de eerste dagen meteen heel fijn op school. Eerst wilde ik niet naar de middelbare school maar nu vind ik het leuk. Leuker dan de basisschool. Je wordt hier erg goed geholpen.'**

***Joanne, leerling uit klas 1***

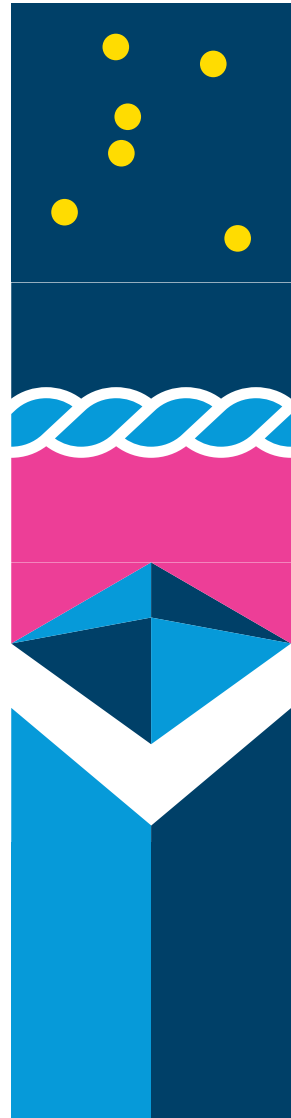



# HET ONDERWIJS- AANBOD

De Meerpaal biedt in de bovenbouw drie leerwegen aan: de basisberoepsgerichte (bb), de kaderberoepsgerichte (kb) en de theoretische leerweg (tl). De laatste leerweg is bijzonder, doordat maar een zeer beperkt aantal scholen de theoretische leerweg met lwoo aanbiedt. Een hoog IQ betekent namelijk niet automatisch dat je het zonder ondersteuning kunt stellen. Bijvoorbeeld als je faalangstig, dyslectisch of dromerig en snel afgeleid bent.

Naast de schoolvakken werken we bij ons op school aan het ontwikkelen van het verantwoordelijkheidsgevoel, samenwerking en reflecteren op het eigen functioneren en dat van anderen. Ook hebben we veel aandacht voor het plannen en organiseren van huiswerk.

Aan het einde van de onderbouw besluiten we na overleg naar welke leerweg de leerling in de bovenbouw gaat.

Op onze school zijn wij voortdurend bezig met het optimaliseren van het onderwijs aan onze leerlingen. Als team richten we ons de komende jaren op vier aspecten: 'de actieve leerling', 'onderwijs op maat', 'een bewust gebruik van ICT-middelen' en '21e-eeuwse vaardigheden'. In dit kader beschikken alle leerlingen over een laptop die door de school wordt bekostigd.



## Huiswerk

Op De Meerpaal krijgt uw kind huiswerk. De mentor speelt een centrale rol in de huiswerkcontrole en de planning daarvan. Vaak kan een leerling al tijdens de les beginnen aan het huiswerk. Op deze manier kan de docent de leerling op weg helpen.

U kunt zelf ook inzicht krijgen in cijfers en huiswerk met de app van Somtoday. Zijn er thuis problemen bij het huiswerk maken? De mentor denkt graag met u mee om uw kind het beste te helpen.

## Extra activiteiten

Naast de reguliere lessen organiseren wij activiteiten in het teken van ontspanning, verbinding en sportiviteit. Aan het begin van het schooljaar maakt iedere klas een ontspannende excursie. Dat is een mooie gelegenheid om elkaar te leren kennen.

Gedurende het jaar organiseren we ook educatieve excursies. In de tweede klas gaan we op werkweek. We bieden ook bliksemstages en sollicitatietrainingen aan. De examenklassen sluiten hun Meerpaalschoolcarrière af met een meerdaags bezoek aan een bruisende Europese stad!

**‘Onze zoon heeft het erg naar zijn zin op De Meerpaal. De aandacht voor de extra bagage die de leerlingen vaak hebben, is gewoon erg fijn. We hebben de indruk dat vooral gekeken wordt naar waar de talenten en positieve kanten van de kinderen liggen en daardoor heeft de school een prettig ontwikkelingsklimaat.’**

***B. en W. Bäcker, ouders van Misha Bäcker (klas 3TL1)***





# TOELATING

Onze schoolpopulatie bestaat uit leerlingen met een gemiddeld intelligentieniveau die een leerachterstand hebben, bijvoorbeeld als gevolg van dyslexie, dyscalculie en sociaal-emotionele problematiek, zoals faalangst, concentratieproblemen of een lichte vorm van autisme.

Om in aanmerking te komen voor onze school hanteren wij de afspraken zoals die gemaakt zijn in de Overstap-Route. Veel potentiële Meerpaalleerlingen nemen via de basisschool deel aan de activiteiten rond het project 'Zorgleerling In Beeld'.

De criteria voor lwoo zijn:

- een IQ-score van minimaal 75 en maximaal 120;
- leerachterstanden van 1,5 jaar op twee of meer domeinen (inzichtelijk rekenen, technisch lezen en spellen, begrijpend lezen, waarbij de combinatie van technisch lezen en spellen samen als één domein telt);
- sociaal-emotionele problematiek bij een IQ-score van 90 of hoger. Deze problematiek moet aangetoond zijn met een gedragsvragenlijst.

Heeft uw kind een vmbo-tl-advies zonder lwoo-indicatie, maar wel specifieke ondersteuning nodig? Bijvoorbeeld vanwege onvoldoende weerbaarheid? Dan kunt u uw kind ook aanmelden.

Op grond van de specifieke ondersteuningsbehoefte en de financiering daarvan, kunnen we besluiten of De Meerpaal de juiste school voor uw kind is.



## Kennismaken

Wij hechten veel waarde aan de persoonlijke kennis-making met u en uw kind. We nodigen u en uw kind van harte uit voor een rondleiding op een 'gewone' schooldag.

## Afspraak

U kunt een afspraak maken vanaf begin oktober bij Ilse Broekmans.

Mocht u nog vragen hebben? Bel of mail dan gerust naar een van de onderstaande personen. Zij zullen u graag te woord staan.

Drs. Anita Visser  
*orthopedagoog*

Maud Bakhuisen  
*hoofd administratie*

Ilse Broekmans  
*coördinator werving en intake*

## Contact

Kreeftstraat 44  
3067 JV Rotterdam

010 2861313  
info@vmbo-demeerpaal.nl  
vmbo-demeerpaal.nl

*De Meerpaal maakt onderdeel uit van het Comenius College*

